

**Anlagen zur Ligaordnung und Ausschreibung  
für die Ligen Luftgewehr und Luftpistole 2014/15**

**Gültig für Saison 2017/18!**

**Anlage 1 und 2:** Zuordnung der Ligen (**siehe Ligaordnung** Punkt 0.1.6)

Anlage 1 zur Ligaordnung: Luftgewehr

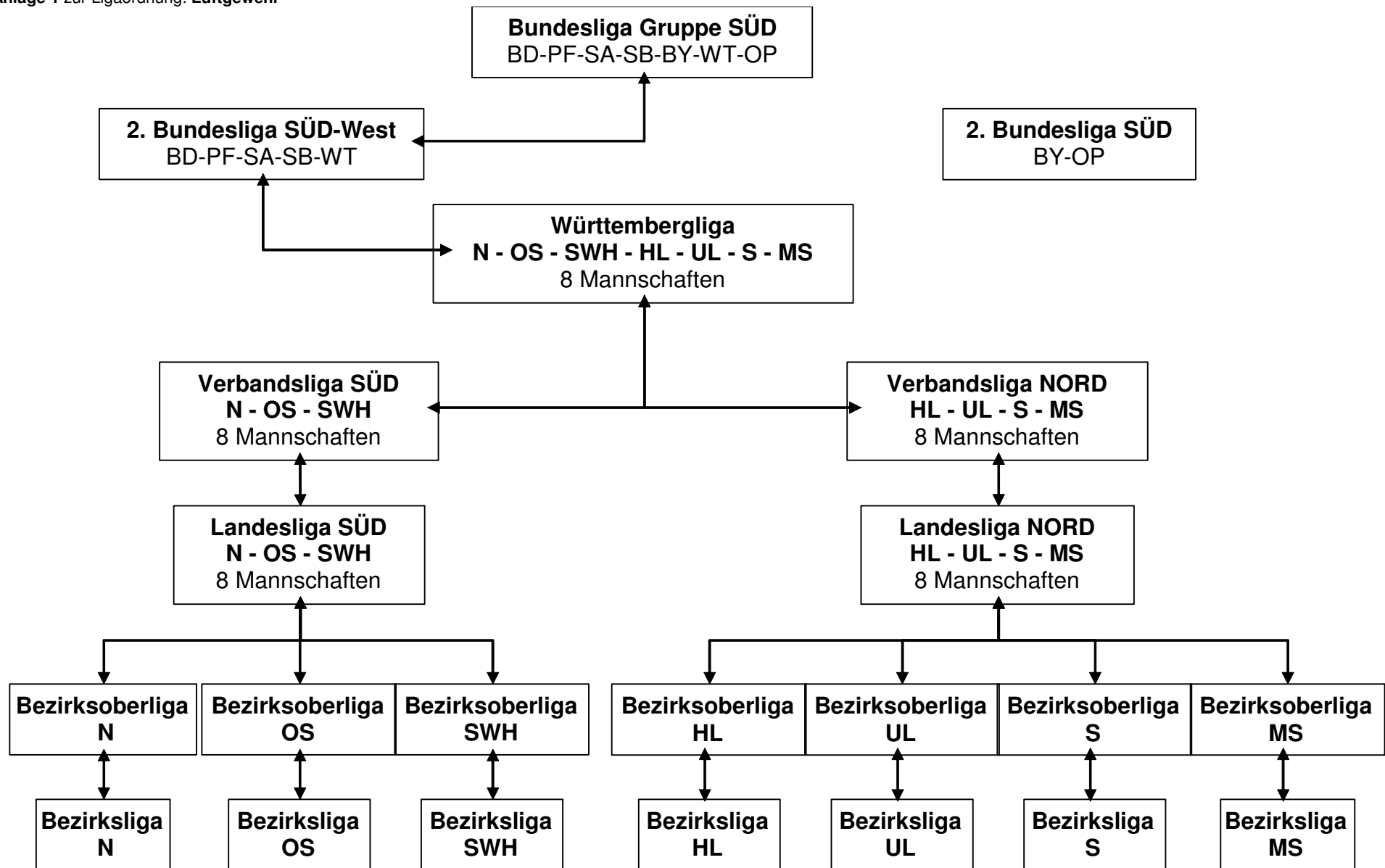

Anlage 2 zur Ligaordnung: Luftpistole

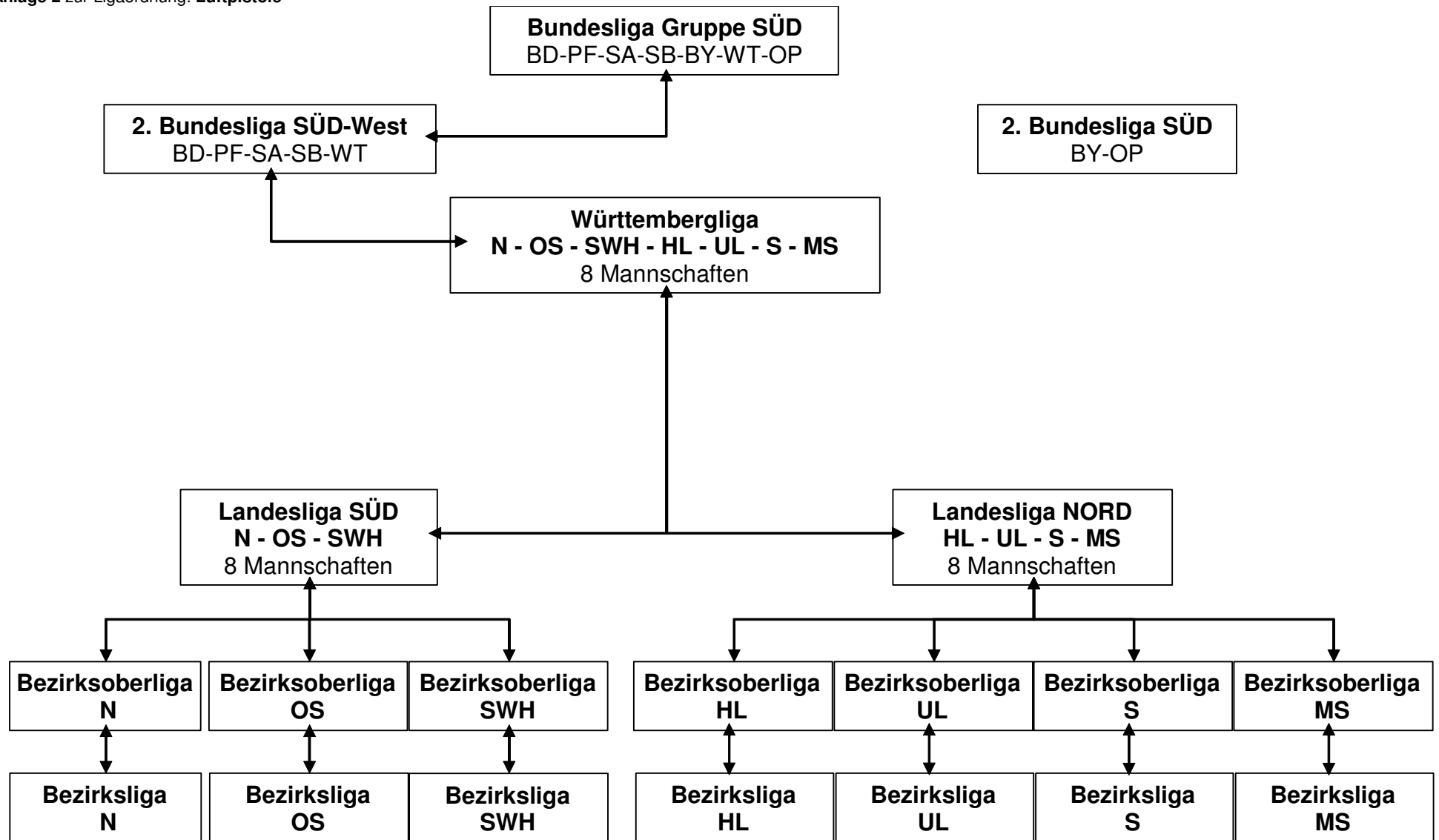

# ANLAGEN

## Württ. Schützenverband 1850 e. V.

Anlage 5: Mannschaftslizenz (Vorderseite, verkürzt; zu Punkt 03.1.1 Ligaordnung)

WÜRTEMBERGISCHER SCHÜTZENVERBAND 1850 E.V.

Mannschaftspass für die:

Württembergliga   
 Verbandsliga NORD   
 Verbandsliga SÜD   
 Landesliga NORD   
 Landesliga SÜD   
 Bezirksoberrliga, Bezirksliga, Kreisoberliga, Kreisliga

Vereinsname: \_\_\_\_\_

Luftpistole

Vereinsnummer: \_\_\_\_\_

Luftgewehr



Nr	S/E Schütze	Nachname	Vorname	Geburts-tag	Nationalität	Mitglied seit:	Durchschnitt gemäß Setzliste	persönliche Unterschrift
01								
02								
03								
04								
05								
06								

(Rückseite Mannschaftspass, verkürzt)

*Einsatznachweis (wird vom Schiessleiter ausgefüllt)*

LfdNr	S / E	Datum	Ort	Unterschrift	LfdNr	S / E	Datum	Ort	Unterschrift
1					1				
2					2				
3					3				
4					4				
5					5				

1					1				
2					2				
3					3				
4					4				
5					5				

Anlage 6 Einzellizenz: *Vorderseite (Muster)* zu Punkt 0.3.1.2 Ligaordnung

*Rückseite (Muster)* zu Punkt 0.3.1.2 Ligaordnung

<p>WÜRTTEMBERGISCHER SCHÜTZENVERBAND 1850 e.</p> <p>Schützenpass für die:  <b>WÜRTTEMBERG-LIGA</b></p> <p>Hans Mustermann          49201001          SV Muster          Durchschnitt 2003/04 : 370,00</p> 
---

Datum	Ort	Liga	Ergebnis	Unterschrift

## Anlage 3: Verbindlicher Austragungsmodus (zu Punkt 1.2.1 Ausschreibung)

Anlageblatt Nr. 3 zur Ligaordnung des Württembergischen Schützenverband 1850 e.V. für Luftgewehr und Luftpistole gemäß Ausschreibung Punkt 1.2.1 (Austragungsmodus)					
<b>Datum 1. WK (Oktober)</b>	<b>Gastgeber Mannschaft 1</b>	<b>Sonntag</b>	1	:	2
			3	:	4
			2	:	4
			1	:	3
	<b>Gastgeber Mannschaft 5</b>	<b>Sonntag</b>	5	:	6
			7	:	8
			6	:	8
			5	:	7
<b>Datum 2. WK (November)</b>	<b>Gastgeber Mannschaft 7</b>	<b>Sonntag</b>	6	:	7
			4	:	1
	<b>Gastgeber Mannschaft 8</b>	<b>Sonntag</b>	5	:	8
			2	:	3
<b>Datum 3. WK (Dezember)</b>	<b>Gastgeber Mannschaft 6</b>	<b>Sonntag</b>	6	:	2
			1	:	5
			2	:	5
			6	:	1
	<b>Gastgeber Mannschaft 4</b>	<b>Sonntag</b>	4	:	8
			7	:	3
			3	:	8
			4	:	7
<b>Datum 4. WK (Januar)</b>	<b>Gastgeber Mannschaft 3</b>	<b>Sonntag</b>	3	:	5
			4	:	6
			4	:	5
			3	:	6
	<b>Gastgeber Mannschaft 2</b>	<b>Sonntag</b>	8	:	2
			1	:	7
			8	:	1
			2	:	7

## Anlage 4: Standverteilung (zu Punkt 1.3.5 Ausschreibung)

Stand	linker Verein laut Plan		Stand	rechter Verein laut Plan
1	1. der aktuellen Setzliste		2	1. der aktuellen Setzliste
3	2. der aktuellen Setzliste		4	2. der aktuellen Setzliste
5	3. der aktuellen Setzliste		6	3. der aktuellen Setzliste
7	4. der aktuellen Setzliste		8	4. der aktuellen Setzliste
9	5. der aktuellen Setzliste		10	5. der aktuellen Setzliste

Anlage 7: Zeitvorschlag (zu Punkt 1.2.4 Ausschreibung)

<b>Württembergliga, 1. Wettkampftag</b>			
am			
<b>1. Sonntag im Oktober</b>			
in <b>Wettkampfort</b>			
<b>1. Durchgang:</b>			
<b>Mannschaft 1</b>	:	<b>Mannschaft 2</b>	
09:45		bis 10:00	<b>Vorbereitungszeit einschl. Probeschießen</b>
10:00		bis 11:00	Wettkampf (Papierscheiben/-Spiegel. - Bei elektronischer Anlage: Wettkampfzeit 50 min.)
<b>2. Durchgang:</b> (Zeitbeginn-Vorschlag)			
<b>Mannschaft 3</b>	:	<b>Mannschaft 4</b>	
11:15		bis 11:30	<b>Vorbereitungszeit einschl. Probeschießen</b>
11:30		bis 12:30	Wettkampf (Papierscheiben/-Spiegel. - Bei elektronischer Anlage: Wettkampfzeit 50 min.)
<b>Mittagspause mindestens 45 Minuten</b>			
<b>3. Durchgang:</b> (Zeitbeginn-Vorschlag)			
<b>Mannschaft 2</b>	:	<b>Mannschaft 4</b>	
13:15		bis 13:30	<b>Vorbereitungszeit einschl. Probeschießen</b>
13:30		bis 14:30	Wettkampf (Papierscheiben/-Spiegel. - Bei elektronischer Anlage: Wettkampfzeit 50 min.)
<b>4. Durchgang:</b> (Zeitbeginn-Vorschlag)			
<b>Mannschaft 1</b>	:	<b>Mannschaft 3</b>	
14:45		bis 15:00	<b>Vorbereitungszeit einschl. Probeschießen</b>
15:00		bis 16:00	Wettkampf (Papierscheiben/-Spiegel. - Bei elektronischer Anlage: Wettkampfzeit 50 min.)